

## การติดตั้ง Slip Printer RP80 ผ่าน Lan

การติดตั้งเครื่อง Printer RP80 นั้น จำเป็นต้องทราบเลข IP Computer และ IP Printer ซึ่ง RP80 Default จะเป็น 192.168.1.87 ฉะนั้นจะต้องตั้งค่า IP ของเครื่อง Printer ให้อยู่วงเดียวกับคอมพิวเตอร์ก่อนที่จะทำการลง Driver การตรวจสอบและการตั้งค่า IP address ของ Computer และ Printer

ขั้นตอนการตรวจสอบ IP address Printer และ IP address Computer โดยมีวิธีการดังนี้

1. กด Feed ค้างพร้อมทำการเปิดเครื่องปริ้น กระดาษที่ตัวเครื่องจะไหลออกมา พร้อมด้วย IP address ของเครื่องปริ้น

2. ทำการเช็ค IP address ของเครื่อง Computer มีดังนี้

2.1. ขั้นตอนแรก ให้เข้าที่ Start » Run



2.2 ที่หน้าจอ Run ให้พิมพ์คำว่า cmd เข้าไปที่ช่อง Open แล้วกด OK



2.3 ที่หน้าจอต่อมาให้พิมพ์คำว่า ipconfig แล้วกด Enter แล้วจะมีการแสดง IP Address มาให้

ดูตามหน้าจอ



**ขั้นตอนการเปลี่ยน IP เครื่องปริ้นเตอร์ให้อยู่ในวงเดียวกับ Computer (จะต้องทำการเปลี่ยน IP Computer ให้อยู่**

ในวงเดียวกับ Printer ก่อน)

1. เข้าไปที่โฟลเดอร์ RP80 Driver & Tool จะมี Icon ชื่อว่า Rp80Tool(IP) จากนั้น ทำการดับเบิลคลิกจะปรากฏข้อมูลดังรูป ทำการกรอก IP Printer ที่ต้องการในช่อง New และคลิกคำว่า Set



หลังจากเปลี่ยนเสร็จเรียบร้อยแล้ว คลิกคำว่า Test หากขึ้นข้อความ  
เปลี่ยน IP Computer กลับ ให้อยู่ในวงปกติที่ใช้งาน)



แสดงว่าใช้งานได้ (\*\*อย่าลืมทำการ

2. เข้าไปที่ [RP80SetupENG](#) ดับเบิลคลิกทำการติดตั้ง โปรแกรม
3. หลังจากติดตั้ง Driver เสร็จเรียบร้อยแล้ว ให้ทำการคลิกขวาที่ ไอคอน

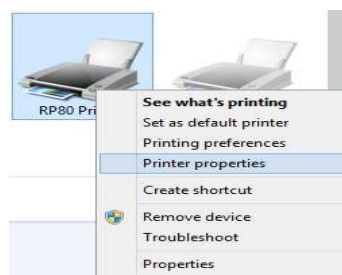

4. คลิกที่ Port เลือก Add Port ⇔ Standard TCP/IP Port ดังรูป

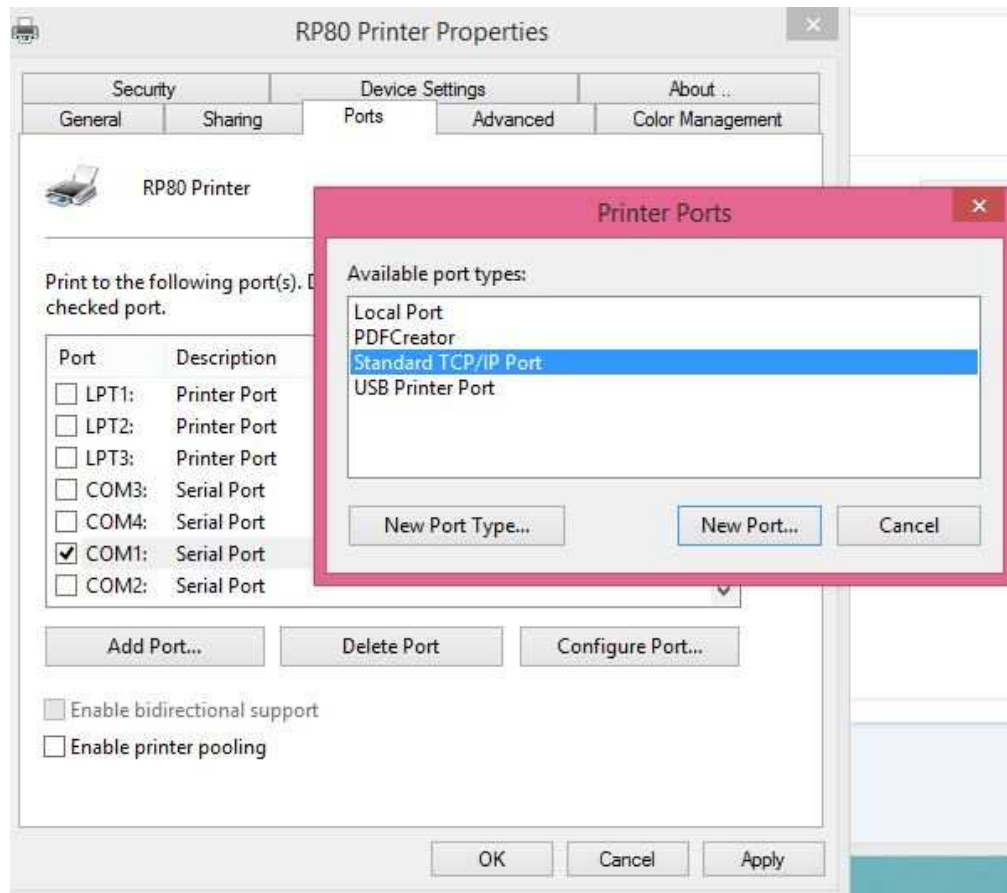

5. คลิก New Port ⇔ คลิก Next จากนั้นกรอก IP ของเครื่องปริ้นเตอร์ ดังรูป จากนั้นคลิก Next คอมพิวเตอร์จะทำการค้นหา IP เครื่อง

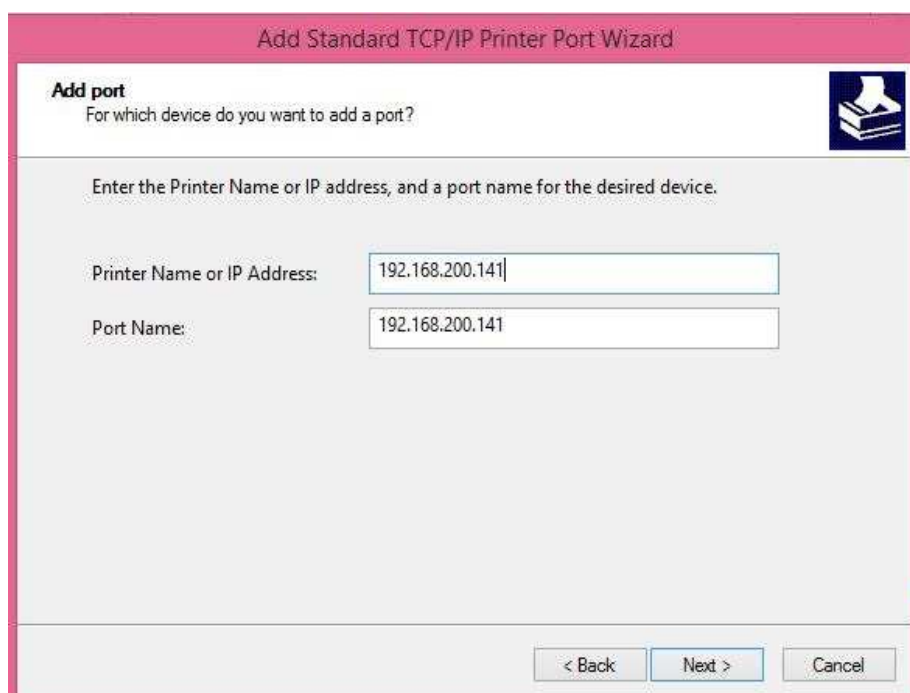

6. หลังจากทำการค้นหา IP เสร็จเรียบร้อยจะปรากฏข้อความ ดังรูป ให้คลิกเลือกที่ Custom ⇨Next

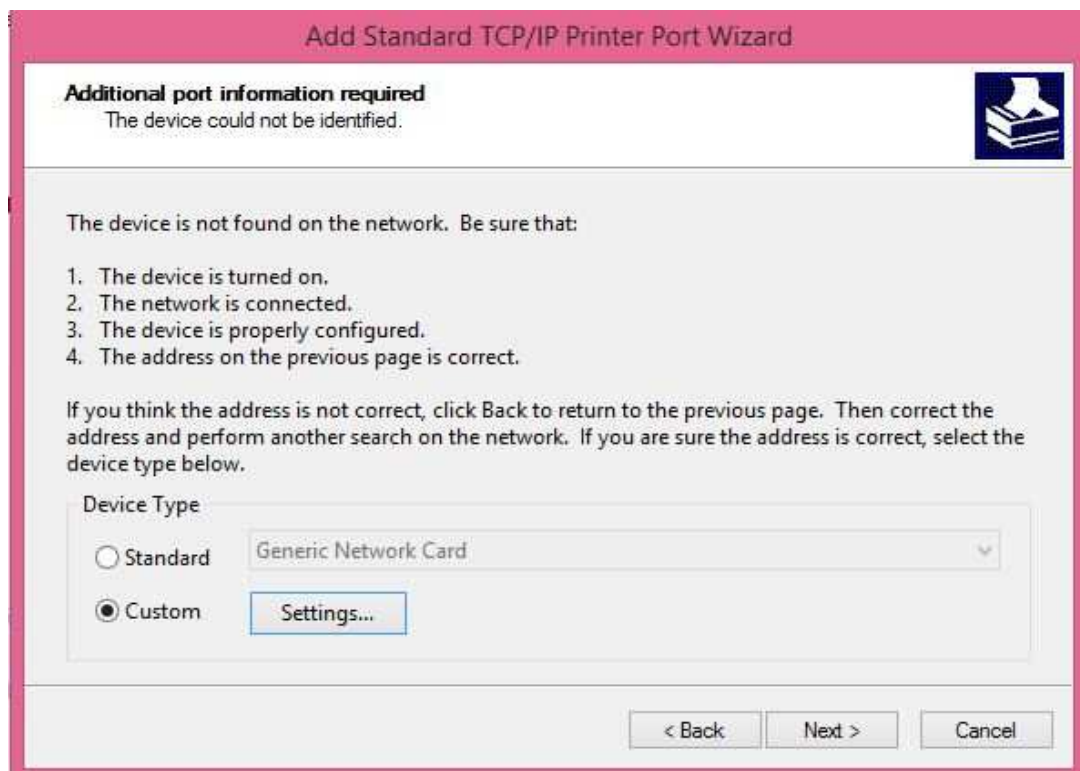

7. กลับไปที่ข้อ 2. ทำการเลือก Port ดังรูป จากนั้นลอง Print Test เสร็จสิ้นการติดตั้ง

